

～お知らせとお願い～

研修申込は、研修システム「マナブル」からお願いします。

受講料納入は、マナブルから事前支払いに変わります。

研修受講には**マナブルへの登録が必要**です。早めのご登録をお勧めします。

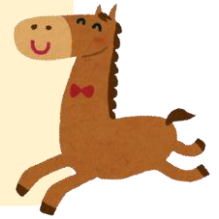

1) 令和6年度 10月の研修予定 (募集期間 9月1日～9月20日)

※) 詳細は教育計画冊子やマナブルの研修情報でご確認下さい。

開催日 研修時間(定員)	研修 番号	研修テーマ・講師	受講料 (学習段階)
10月5日(土) 10:00～15:00 (100名)	19	10 ページ【看護実践力:ケア】 認知症を持つ人への対応技法を学ぼう 南福岡脳神経外科病院 医療教育部長 脳卒中看護認定看護師 ユマニチュード®認定インストラクター 杉本 智波	会 員 2,000 円 非会員 6,000 円 (Ⅰ～Ⅴ)
10月11日(金) 9:30～12:30 (100名) 受付 8:45～	20	9 ページ【自己教育】 アサーティブコミュニケーションで気持ちを素直に伝えよう 山口県看護連盟 前会長 長谷川 京子	会 員 2,000 円 非会員 6,000 円 (Ⅰ～Ⅴ)
10月12日(土) 10:00～15:00 (100名)	21	10 ページ【看護実践力:ケア】 外来看護師に求められる在宅療養支援 慶応義塾大学看護医療学部 教授 永田 智子	会 員 2,000 円 非会員 6,000 円 (Ⅱ～Ⅴ)
10月16日(水) 10:00～15:00 (100名)	22	9 ページ【看護管理】 管理職・リーダーに必要とされる能力とは 総合病院山口赤十字病院 副院長兼看護部長 大林 由美子	会 員 2,000 円 非会員 6,000 円 (Ⅲ～Ⅴ)
10月31日(木) 10:00～16:00 (100名)	23	10 ページ【看護実践力:ニーズ】 ナースのための心電図教室 ～心電図の仕組みと基本的知識～ 済生会山口総合病院 師長、 インターベンション・エキスパート・ナース 特定看護師 湯面 真吾	会 員 3,000 円 非会員 9,000 円 (Ⅰ～Ⅲ)

【研修受講の出席／退席方法について】

研修システム「マナブル」の導入により、**研修時、マナブル QRコード**で出退室をお願いしています。

会場に掲載されている QRコードをスマートフォン／タブレットで読み込みます。

受講にはマナブルの ID とパスワードが必要ですのでご準備ください。

※研修中の臨時の資料など、マナブルを介してご利用いただく場合もあります。

【QRコード読み込み方法】

- ① 会場のQRコードを、カメラまたは **QRコード読み込みアプリ**で読み込む
- ② マナブルにアクセスする。(ID とパスワードを入力する)
- ③ 画面上の「**出席する**」ボタンをタップする。
- ④ 画面右上に「**出席が完了しました**」と表示されたら完了です。



※参考) マナブルにログインし、「研修を選択」→「受講する」→「出席 QRコードをスキャンする」という手順でも QRコードの読み込み可能です。

2) 11月の研修ラインナップ (募集期間 10月1日～10月20日)

開催日 研修時間(定員)	研修 番号	研修テーマ・講師	受講料 (学習段階)
11月2日(土) 9:30～12:30 (80名)	24	オンライン研修 9 ページ 【看護管理】 パワハラをしない・させないために職場でできること 日本赤十字看護大学大学院 看護学研究科 看護学専攻 博士後期課程 看護管理学領域 末武 友紀子	会 員 2,000 円 非会員 6,000 円 (Ⅱ～Ⅴ)
11月9日(土) 10:00～15:00 (60名)	25	9 ページ 【看護管理】 自分らしく主任力を発揮するコーチング コーチンググループ Osawa 代表 大澤 貴子	会 員 2,000 円 非会員 6,000 円 (Ⅲ～Ⅴ)
11月14日(木) 9:30～12:30 (100名) 受付 8:45～	26	10 ページ 【看護実践力:意思決定】 ACP の基本的な考え方と看護職の役割 山口大学大学院医学研究科 講師 紙谷 恵子	会 員 3,000 円 非会員 9,000 円 (Ⅰ～Ⅲ)
11月27日(水) 10:00～12:30 (80名)	27	オンライン研修 10 ページ 【看護実践力:ケア】 漢方マスターになろう 大里薬局 薬剤師 江島 俊哉	会 員 2,000 円 非会員 6,000 円 (Ⅰ～Ⅴ)

3) 認知症看護関連研修予定 (いずれも診療報酬「認知症ケア加算2、3」施設基準対応研修)

開催日時 (定員)	研修テーマ・
募集開始 【後期】 11月16日(土)、 11月22日(金)、 11月29日(金) (3日間) 50名 (9:30～16:30)	【県委託研修】 看護職認知症対応力向上研修 (3日間) 受講対象者: 山口県内の病院に勤務する指導的役割の看護職員 (実務経験5年以上の方) 後期 募集期間:9月1日(日)～9月25日(水)必着 【申込方法】 次の1と2の両方をお願いします。 1. マナブルでの施設代表者より施設単位でお申込を。 2. 申込書をダウンロードし、必要事項を記入しメール/郵送。

※注) いずれも定員を超過した場合は、人数調整をさせていただき、ご了承ください。

- 研修受講にはマナブル登録が必要です。登録に関してご不明なことがありましたら、担当課までお問合せください。
- 受講料は事前振り込みになっております。受講料の返金には対応しておりませんので、納入時期、期限等、ご考慮ください。
- 受講の際は、上着やひざ掛け等、ご持参いただくことをお勧めします。
- 県内全域から受講にいられます。お互いへの思いやりで安全・有意義な研修にしていまいりましょう。

～Thank you for your cooperation～

If you would like, please access it.

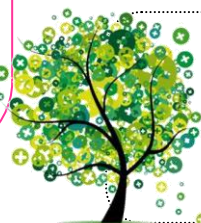

問い合わせ先
 山口県看護協会 教育課 教育研修係
 (担当 河内山 / 事務 平尾)
 電話 : 0835-24-5853
 FAX : 0835-24-1230

来館者各位

山口県看護研修会館
新型コロナウイルス感染症の拡大防止のための協力依頼

新型コロナウイルス感染症は、令和5年5月8日より感染症分類が、2類相当から季節性インフルエンザ並みの5類に移行されました。また、令和6年度からの県の方針として、通常の医療体制へ完全移行する等の取り組みが示されました。

しかしながら、本会館の利用者は保健医療福祉関係者が主であることから、引き続き感染拡大防止のため、下記のとおりご協力をお願いいたします。

記

- 1 所属施設の施設外研修の受講等の方針に従い、研修等の参加を決定してください。
- 2 所属部署内で感染者が発生した場合は、参加について所属施設の上司に相談し、必要に応じて、研修等担当課に事前に電話で問い合わせをしてください。
- 3 来館前7日から当日までに感染確定となった場合、または37.5度以上の発熱、咳や鼻水、倦怠感、息苦しさ、臭覚・味覚障害などの症状があった場合は、来館を控えてください。
- 4 同居家族の方が感染確定となった場合は、研修等の担当課に事前に電話で問い合わせをしてください。
- 5 不織布マスクの着用と手洗い、アルコール消毒剤による手指消毒にご協力ください。
- 6 来館の際は、次の「健康チェック項目」により自己チェックをお願いします。

健康チェック項目

体 温	入館時、体温測定を実施し、発熱がないことを確認してください。	
7日以内の感冒症状（本人）	<input type="checkbox"/> あり	<input type="checkbox"/> なし
7日以内の感冒症状（同居者）	<input type="checkbox"/> あり	<input type="checkbox"/> なし
所属部署の感染者の発生 （来館前7日～当日）	<input type="checkbox"/> あり	<input type="checkbox"/> なし
	ありの場合→必要時、電話で問い合わせ <input type="checkbox"/> 済 <input type="checkbox"/> 未	
現在の症状	<input type="checkbox"/> あり（ ）	<input type="checkbox"/> なし

※来館時、健康チェック項目の提出は求めませんが口頭報告してください。