



# 平成 29 年度 山口県看護協会 教育研修のお知らせ



(4月逡送便)

○「平成29年度 教育計画冊子」は4月初めに会員のみなさまにお届けする予定です。

## 1) 5月の研修の募集を開始します。[ 募集期間 : 4月1日(土)~20日(木)まで ]

研修内容の詳細は、平成29年度 教育研修計画の冊子でご確認下さい。

| 開催日<br>研修時間(定員)                   | 研修<br>番号 | 研修テーマ・講師   | 受講料<br>(学習段階)                      |
|-----------------------------------|----------|--|------------------------------------|
| 5月18日(木)<br>10:00~16:00<br>(200名) | 1        | <b>【看護研究】 もう悩まない！看護研究</b><br>東京有明医療大学大学院看護学研究科<br>教授 前田 樹海<br>看護研究に関する事で、講師に直接質問できる貴重な機会。今抱えている疑問や困っていること等を整理して受講されることをお勧めします。是非、この機会に講師に質問して疑問を解決してみませんか。 | 会員 3,000 円<br>非会員 9,000 円<br>(Ⅱ・Ⅲ) |
| 5月27日(土)<br>10:00~16:00<br>(100名) | 2        | <b>【看護管理】 看護現場の労務管理</b><br>明和会医療福祉センター法人本部<br>人事主幹 竹中 君夫   | 会員 3,000 円<br>非会員 9,000 円<br>(Ⅲ・Ⅳ) |

○申込用紙が一部変更になりました。お申込みは「平成 29 年度一般教育研修申込み用紙」をお願いします。

## 2) 今後の研修ラインナップ！ (「平成 29 年 6 月」の研修のお知らせ)

| 開催日<br>研修時間(定員)                   | 研修<br>番号 | 研修テーマ・講師  |
|-----------------------------------|----------|---|
| 6月7日(水)<br>10:00~16:00<br>(200)   | 3        | <b>【医療安全】 医療安全を考える院内コミュニケーション ヒューマンエラー予防と対策</b><br>(株)スマイルガーデン 代表取締役 村尾 孝子<br>看護職以外の関係職種も受講可能                                 |
| 6月23日(金)<br>13:00~15:10<br>(200名) | 4        | <b>【看護倫理】 看護師を選んでほんとによかった</b><br>卓越した知識と技術を育む実践ナースを目指して ~認定看護師としての私~<br>公益社団法人 山口県看護協会 会長 吉村 喜代子<br>済生会下関総合病院 透析看護認定看護師 谷口 裕子 |
| 6月29日(木)<br>10:00~15:00<br>(200名) | 5        | <b>【看護管理】 看護師がやめない病院環境づくり</b><br>南相馬市立総合病院 副院長兼看護部長 五十嵐 里香  |

## 3)「認知症看護」 研修予定 (いずれも「認知症ケア加算2」施設基準 対応研修)



| 開催日<br>研修時間(定員)               | 研修テーマ・講師   |
|-------------------------------|--|
| 6月9日(金)<br>6月10日(土)<br>(200名) | <b>【インターネット配信研修】 認知症高齢者の看護実践に必要な知識 (2日間)</b><br>受講対象者: <u>看護師</u> (「認知症ケア加算2」施設基準に準ずる) (200名)<br>※ 募集要項等送付予定 |
| 1回目<br>7月~8月予定                | <b>【県委託研修】 看護職認知症対応力向上研修 (3日間)</b><br>受講対象者: <u>管理者、指導的立場にある看護職</u> (各60名ずつ)<br>※いずれも同じ研修です。時期を変えて2回実施予定。    |
| 2回目<br>11月~12月予定              |  |

4) その他 お知らせ (臨時の連絡はホームページ上でもお知らせしています。チェックをお願いします)

研修履歴として「受講履歴表」を活用できます。(平成 29 年度「教育計画冊子」内にあり)

平成 29 年度から一般教育研修において、**全時間受講された場合のみ**、受講証明印を押印します。希望される場合は、**受付時に、氏名、県会員番号を記入した「受講履歴表」をご提出**ください。研修終了後、押印しお返しします。**自分の研修履歴表を作成**できます。是非ご利用ください。



### ☆ お弁当注文 中止になります。(4月から)

新年度(平成 29 年 4 月)から、**一般教育研修時の弁当注文は中止**となります。**昼食は各自ご準備**いただきますよう、ご理解ご協力、よろしくお願ひいたします。

研修は講師と受講者の相互作用で創られていくため、**タイムスケジュールや内容、方法は、講義の展開や進行度によって変更**になる場合があります。

- ・昼休憩は 12 時より 30 分前後する場合もあります。
- ・教育研修計画に記載されていない場合でも**グループワークや必要物品が追加**の場合があります。ご了承ください。

## 【研修会参加申し込み方法】

## FAX, メール, 郵送 のいずれか

郵送 : 〒747-0062 防府市上右田 2686  
山口県看護協会 教育研修係 宛

FAX : 0835-24-1230

メール : [k-kensyu@y-kango.or.jp](mailto:k-kensyu@y-kango.or.jp)

- ・研修の際は、**会員証をご提示**下さい。
- ・寒暖の差がある微妙な季節。研修時、**上着やひざ掛けなど温度調整できる準備**を。

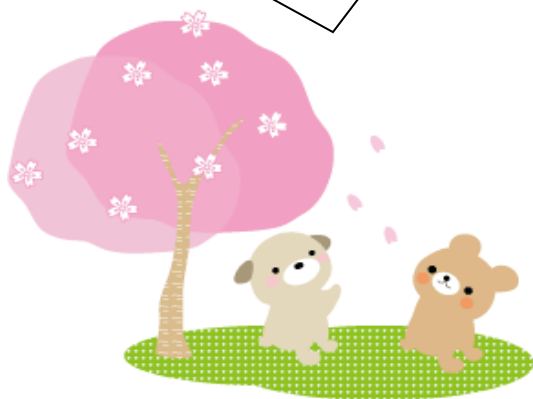

### 《メールでお申込みの場合》

次の場所から申込み書式をダウンロードできます。

- ①山口県看護協会ホームページの看護職の方へ
- ↓
- ②一般教育研修
- ↓
- ③研修申込書(様式1)
- ↓
- ④、③をダウンロードし必要事項記入
- ↓
- ⑤上記メールアドレスに添付し送信

### 【問合せ先】

山口県看護協会 教育研修係

TEL : 0835-24-5853

FAX : 0835-24-1230

E-mail [k-kensyu@y-kango.or.jp](mailto:k-kensyu@y-kango.or.jp)